



COMUNE DI RAVENNA

prg 83

PIANO REGOLATORE GENERALE

A D O T T A T O: DELIBERA CONSILIARE N° 15830/672 DEL 21/4/83
C O N T R O F I N E D O: DELIBERA CONSILIARE N° DEL
A P P R O V A T O: DECRETO REGIONALE N° DEL
P U B B L I C A T O: GAZZETTA UFFICIALE N° DEL

SINDACO
ASSESSORE ALL'URBANISTICA
SEGRETARIO GENERALE

DOTT. GIORDANO ANGELINI
CARLO LORENZO CORELLI
DOTT. GIUSEPPE LAZZANO

ELABORAZIONE UFFICIO DI PIANO:

CONSULENTE GENERALE
CONSULENTE OPERATIVO
RESPONSABILE UFFICIO DI PIANO

PROF. ING. MARCELLO VITTORINI
DOTT. ARCH. LORENZO PEZZELE
DOTT. ARCH. FRANCO STRINGA

COMPONENTI UFFICIO DI PIANO

ARCH. G. AMORUSO, ING. L. CONTI, ARCH. G. DRADA, V. GUIDI
S. LAGHI, F. PRONI, P. ROSSI, P. ZERBINATI, G. ZOFFOLI

COMPONENTI SEZIONE URBANISTICA

ARCH. L. BERTAZZINI, ARCH. S. BIANCHINI, ARCH. C. CASADEI
ARCH. M. MAGNI, ARCH. B. MAZZOTTI, ARCH. A. MUTTI
GEOM. P. STOPPI, L. BALDINI, I. BRUSCHI, V. PANTINI
C. PAPI, F. TONDI, G. GALASSI, V. TARRONI

SCALA 1:5.000

PROGETTO: MASSA

92

COMUNE DI RAVENNA

Planimetria del territorio comunale

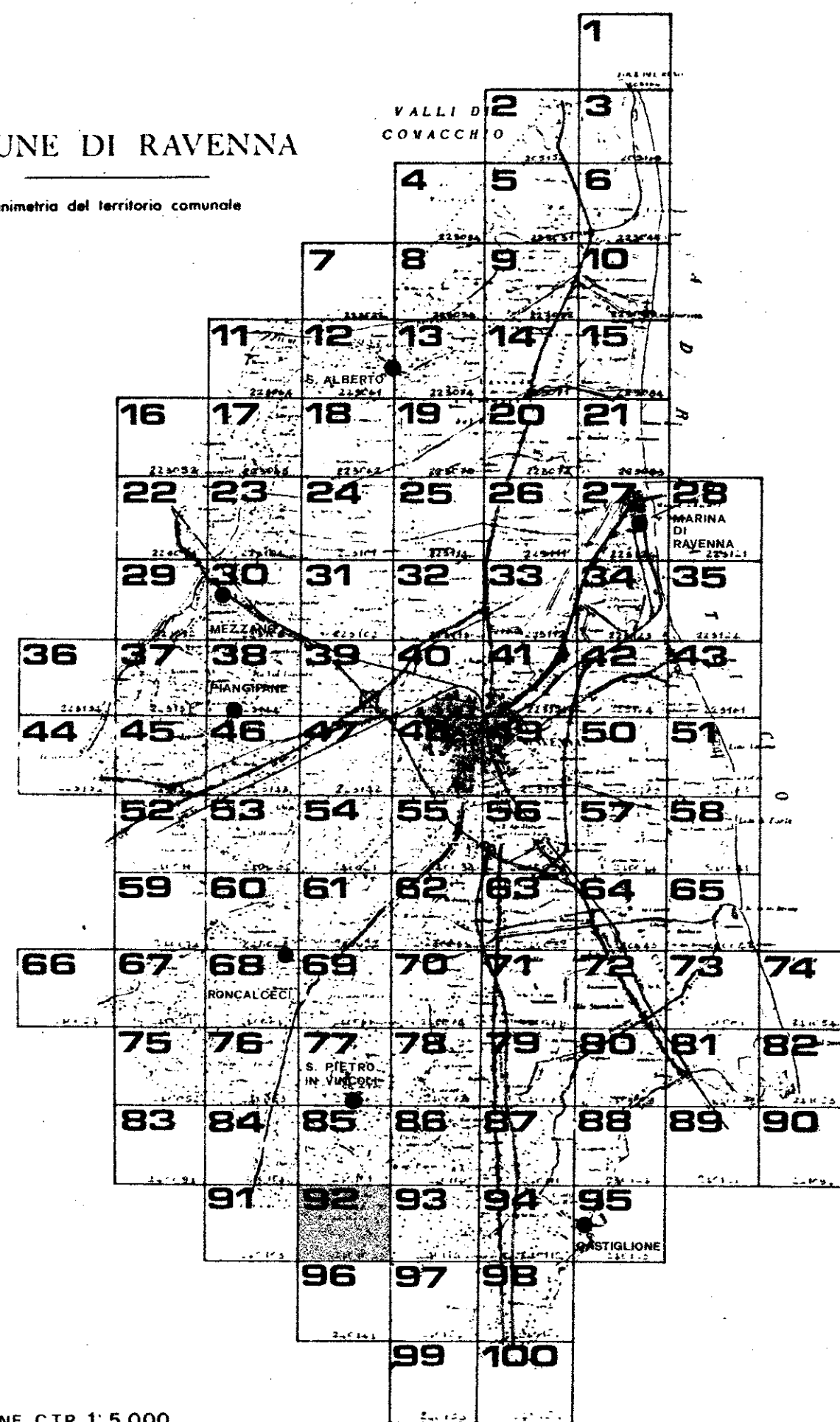

QUADRO D'UNIONE C.T.R. 1:5.000

RILIEVO DEL: 1978

Carta ufficiale della Regione Emilia-Romagna (L.R. 16 aprile 1975 n. 24)
L'uso della carta non può essere considerato un atto di garanzia del contenuto
La Regione Emilia-Romagna si riserva il diritto di modificare la carta
CONTROLLATO AI SENSI DELLA LEGGE 1669 DEL 2-10-1960 (MILITARE) DALLA DITTA ALL'EDIZIONE N° 28 DEL 25-2-1962

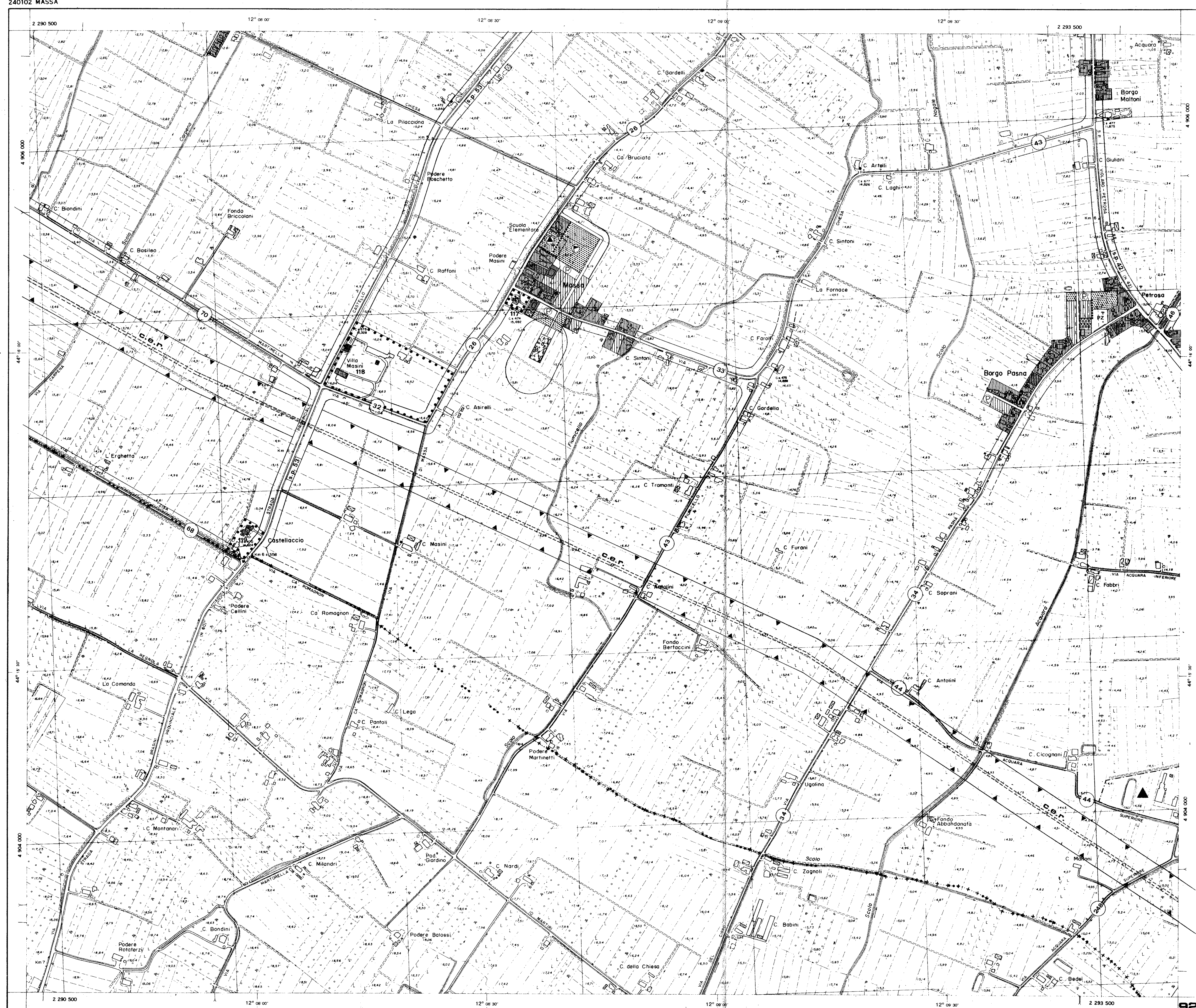

240102 MASSA

92